

Detalhe SAN-1
Escala 1:25

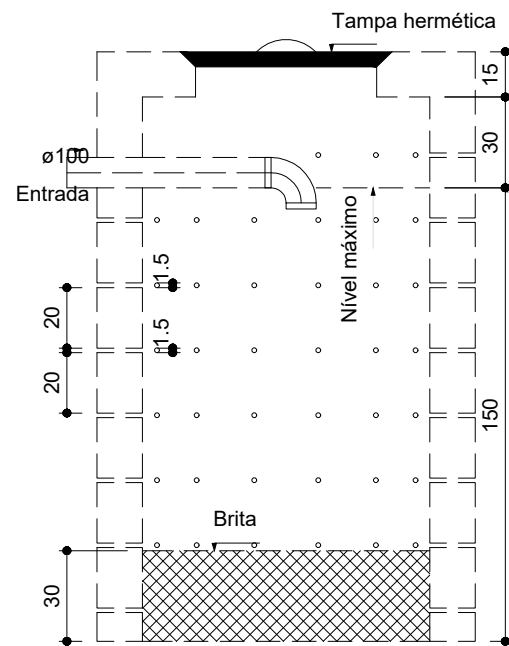

Sumidouro - Terreo
Corte 1 - ESC. 1:25

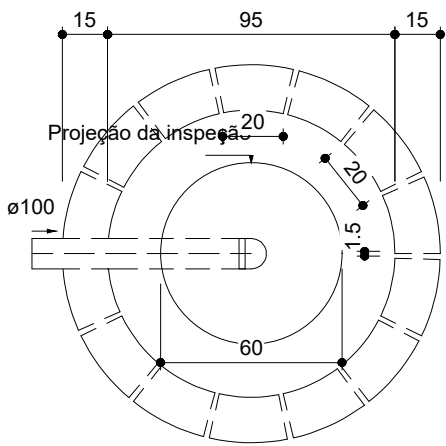

Sumidouro - Terreo
Planta baixa - ESC. 1:25

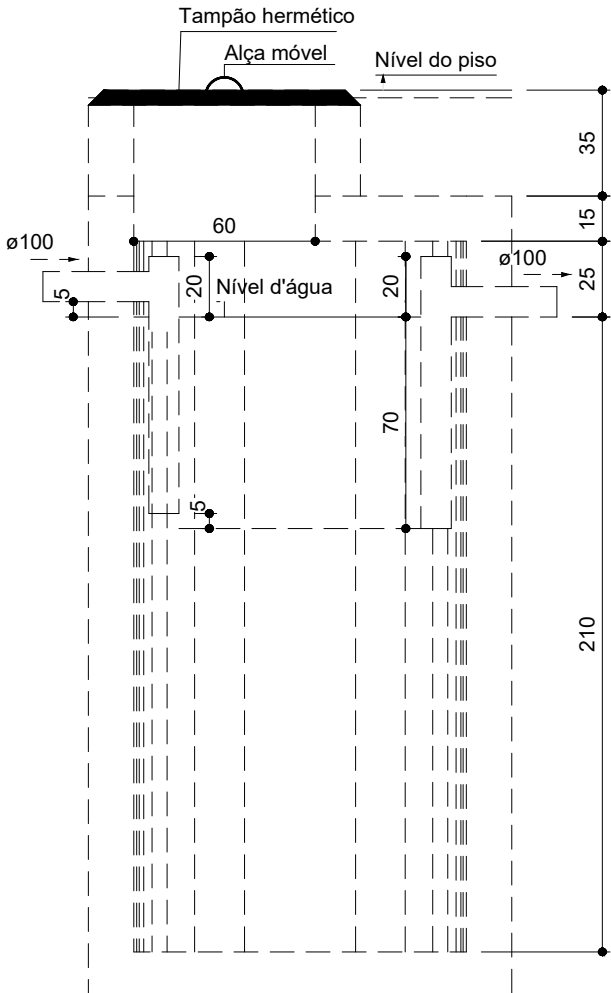

Tanque séptico - Terreo
Corte 1 - ESC. 1:25

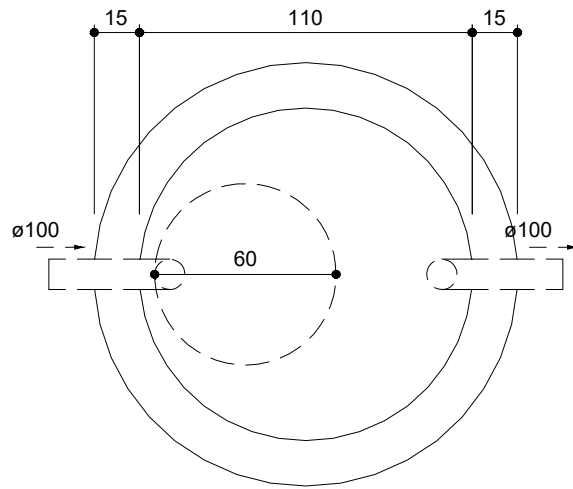

Tanque séptico - Terreo
Planta baixa - ESC. 1:25

Legenda - Terreo	
	Caixa Sifonada
	CES
	Curva 45 Longa para Esgoto Sanitário- sobre
	Joelho 45
	Junção simples
	Lavatório Residencial com sifão
	Ramais de Ventilação
	Vaso Sanitário c/ curva 90°

Legenda de condutos	
	Esgoto
	Ventilação

Lista de materiais - Terreo	
Esgoto	
Caixas de Passagem	
Caixa de inspecção de esgoto sifonada	
CES- 60x60 cm	1 pz
PVC Acessórios	
Caixa sifonada	
150x150x50	2 pz
Sifão de copo p/ pia e lavatório	
1" - 1.1/2"	2 pz
Válvula p/ lavatório e tanque	
1"	2 pz
PVC Esgoto	
Curva 90 curta	
100 mm	3 pz
40 mm	2 pz
Joelho 45	
100 mm	6 pz
40 mm	3 pz
50 mm	3 pz
Joelho 90	
100 mm	1 pz
Joelho 90 c/anel p/ esgoto secundário	
40 mm - 1.1/2"	2 pz
Junção simples	
100 mm - 50 mm	2 pz
100 mm- 100 mm	1 pz
Luva simples	
100 mm	2 pz
Tubo PVC ponta-bolsa c/ virola	
100 mm - 4"	4.87 m
50 mm - 2"	0.45 m
Tubo rígido c/ ponta lisa	
100 mm - 4"	4.65 m
40 mm	2.73 m
50 mm - 2"	0.53 m
Unidades de tratamento	
Alça	
Ferro	1 pz
Argamassa	
Argamassa	0.51 m³
Brita	
n°3	0.21 m³
Tampa	
Hermética	1 pz
Tijolo	
Furado	108 pz
Maciço	545 pz
Ventilação	
PVC Esgoto	
Curva 45 longa	
50 mm	2 pz
Joelho 45	
50 mm	1 pz
Joelho 90	
50 mm	2 pz
Tubo rígido c/ ponta lisa	
50 mm - 2"	1.36 m
Tê sanitário	
50 mm - 50 mm	2 pz

NOTAS

- ESTE PROJETO É PROPRIEDADE DO PROJETISTA REGISTRADO NO SELO, CONFORME LEI N°: 5194/66 NÃO DEVE SER UTILIZADO PARA QUALQUER OUTRA FINALIDADE QUE NÃO SE RELACIONE COM A EXECUÇÃO DA PRESENTE EDIFICAÇÃO, SENDO TERMINANTEMENTE VEDADA SUA COLOCAÇÃO A DISPOSIÇÃO DE TERCEIROS.
- O PROJETISTA NÃO SE RESPONSABILIZARÁ POR EVENTUAIS ALTERAÇÕES DESTES PROJETOS DURANTE SUA EXECUÇÃO. QUALQUER MODIFICAÇÃO, O MESMO DEVE SER CONTACTADO.
- ESTE PROJETO FOI BASEADO NO LAY-OUT E INFORMAÇÕES FORNECIDAS PELO ARQUITETO OU PROPRIETÁRIO.
- QUALQUER MODIFICAÇÃO OU DÚVIDA DEVERÁ SER IMEDIATAMENTE COMUNICADA POR ESCRITO AO PROJETISTA.

PROJETO SANITÁRIO MINEIRÃO

REVISÃO 01 00/00/0000
REVISÃO 02 00/00/0000
REVISÃO 03 00/00/0000

Nº PROCESSO:
000/0000

CARIMBOS

ÁREA TERRENO :	LOTE:
ÁREA TERRENO :	QUADRA:
ÁREA SUPERIOR :	TAXA OCUPAÇÃO :
ÁREA TOTAL :	COEFICIENTE DE APROVEITAMENTO :

REQUERENTE

RESPONSÁVEL TÉCNICO		CREA-MG
JOYCE OLIVEIRA DA SILVA		328.964/D
PROPRIETÁRIO		CNPJ
PREFEITURA MUNICIPAL DE BURITIZEIRO		-
TÍTULO	PROJETO SANITÁRIO BANHEIRO MURO FRONTAL	ZONA -
USO	INSTITUCIONAL	MODELO -
ENDEREÇO	RUA O	DATA 05.05.2022
BARRIO	X - BURITIZEIRO -MG	FOLHA 01
DETALHE	- Planta baixa	02
- Detalhes		